



HR-kuukausiraportti Marraskuu 2023

PORIN VESI, LIIKELAITOS

PORI

Henkilöstön lukumäärä (sisältäen sivuvirkaiset ja -toimiset)

Marraskuu 2023

11/2023			
Lkm_toteuma	Lkm_edellinen vuos	Lkm_tot_vs_ed vuosi (henk.)	
Vakituiset	57	56	1
Sijaiset	1	1	0
Muut määräaikaiset		3	-3
Oppisopimussuhteiset		1	-1
Kaikki yhteensä	58	61	-3

- Vakituisia hieman enemmän ja määräaikaisia vähemmän kuin vuonna 2022

Henkilöstön lukumäärä

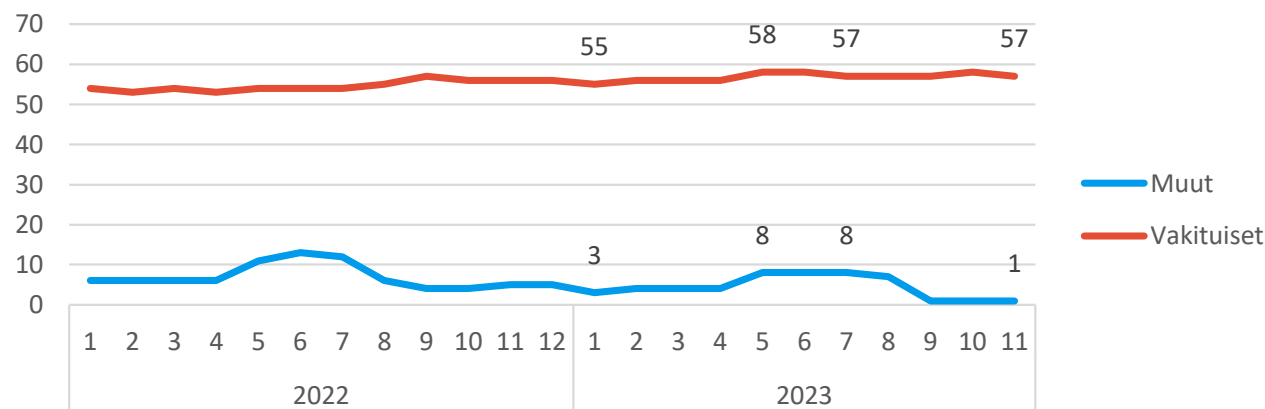

Henkilöstön lkm yksiköittäin

11/2023				
Riviotsikot	Lkm_toteuma	Lkm_edellinen vuosi	Lkm_tot_vs_ed vuosi (henk.)	
14181 Porin vesi	58	61	-3	
141810 Hallinto	2	2	0	
Vakituiset	2	2	0	
141811 Laitosyksikkö	25	24	1	
Vakituiset	24	20	4	
Muut	1	4	-3	
141812 Verkostoyksik	31	35	-4	
Vakituiset	31	34	-3	
Muut		1	-1	
Kaikki yhteensä	58	61	-3	



Palkallisten henkilötyövuosien kertymä

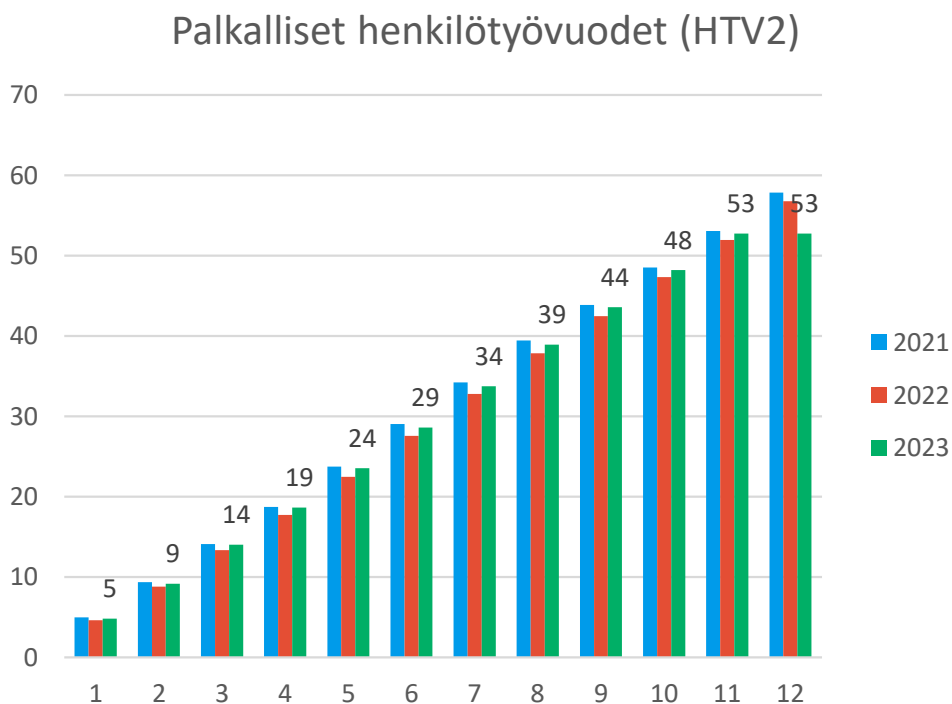

Marraskuu 2023

- Henkilötyövuosikertymä on vähän lisääntynyt vuodesta 2022, mutta on pienempi kuin 2021.



Yhteismitallistetut terveystilastot poissaolot

Sairauspoissaolot, kalenteripäivät

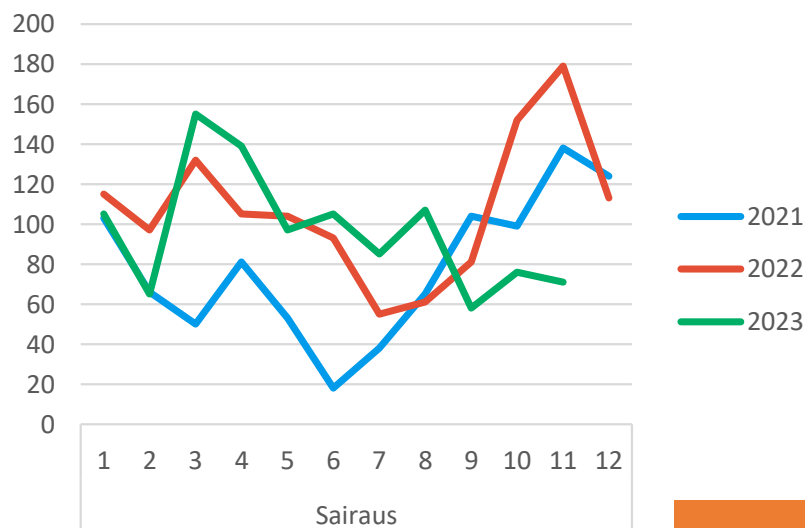

Marraskuu 2023

- Marraskuussa kaupunkitasolla oli paljon lyhyitä poissaoloja, jotka viittaavat infektioitautien laajaan leviämiseen. Porin Vedessä ei onneksi ole samankaltaista suurta poissaolojen kasvua nähtävissä
- Sairauspoissaolojen kokonaismäärä on ollut syksyllä 2023 kahta aiempaa vuotta pienempi. Keväällä ja kesällä 2023 tilanne oli päinvastainen.

	2023	2022	2021	ero vuoteen 2022	ero vuoteen 2021
11. kuukausi	Kalenteripäivää / HTV2 kum.	Kalenteripäivää / HTV2 kum.	Kalenteripäivää / HTV2 kum.	Poissaolojen muutos-%	Poissaolojen muutos-%
Sairaus	20,16	22,61	15,36	-10,8%	31,2%
Työtaturma	1,48	0,19	0,60	668,2%	145,2%
Kaikki yhteensä	21,64	22,80	15,96	-5,1%	35,5%



Tehty yli- ja lisätyö (tunnit)

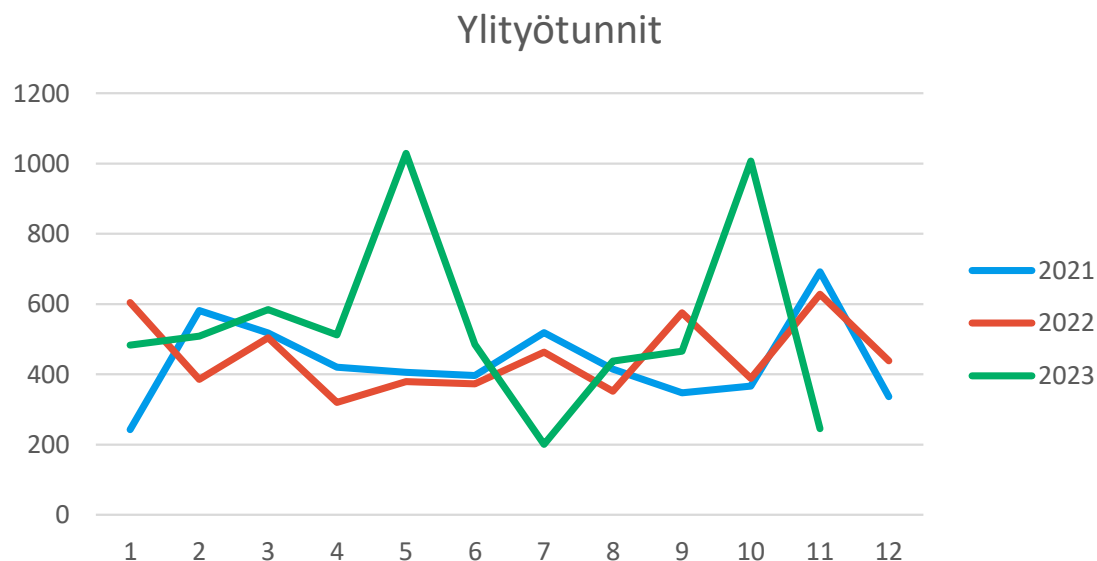

Marraskuu 2023

- Söörmarkun ja VT8:n välisen paineviemärin ongelmat keväällä ja kahdeksan vesijohtovuodon suma viikolla 39/2023 aiheuttivat piikit ylityömääriin. AVI on hyväksynyt viikon 39 ylityötunnit hätätyöksi.
- Muilta osin ylityömäärät aiempien vuosien tasolla.

Riviotsikot	11		Ylityö_kum_vs_ed vuosi_kum_tunnit (%)	
	Ylityö_kum_tunnit	2022		2021
	2023	2022	2021	2023
141810 Hallinto	175	192		-100 %
141811 Laitosyksikkö	551	409	487	35 %
141812 Verkostoyksikkö	5410	4389	4226	23 %
Kaikki yhteensä	5961	4973	4905	20 %

